松健賃貸物件管理番号 001 問合せ：0965-35-6788・090-8761-7379

YouTube 物件動画を「新地町貸家」で検索願います。

貸家:新地町貸家 A（リフォーム済）入居時期：即時	所在地：〒866-0016 熊本県八代市新地町７―８
賃料：6.8 万円（応談可）	間取り：4DK 建物面積：112.61 ㎡(33.88 坪)＝1 階 79.49 ㎡＋2 階 33.12 ㎡
上下水道・九州ガス	最寄りの学校：八代小 327m・一中 1014m
敷金：３ヶ月(契約年数により応談可)	
最寄駅：鹿児島本線八代駅 3.2km（車 9 分）	築年月：昭和 63 年 12 月
仲介料：賃料の 1 ヶ月＋消費税	建物種別：木造瓦葺二階建
駐車スペース：２台分～3 台分（車種により変化いたします。）	
備考：ペット・ピアノ不可, 松健所在地：〒866-0012 八代市高小原町 1646-2	
松健ホームページ URL：http://21038246.com/（フドーサンヤツシロ）	

YouTube にて物件動画ご覧になれます。「新地町貸家」でご検索願います。

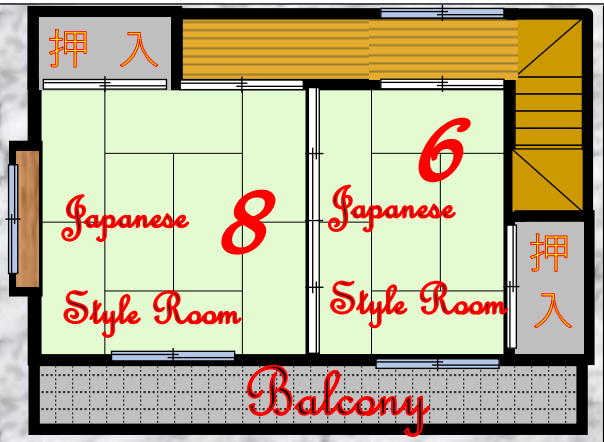

↑ 2 F

↑ 1 F

リフォームのポイント①1階 DK のフローリングを張り替え。
②トイレを交換（ウオシュレット）
③洗面台の交換
④浴室換気扇を暖房付きに交換（寒い日に快適にお過ごしができます。）
※お客様におかれましては八代小まで 327m の好立地でゆとりある快適な貸家ライフをお過ごしくださいませ。

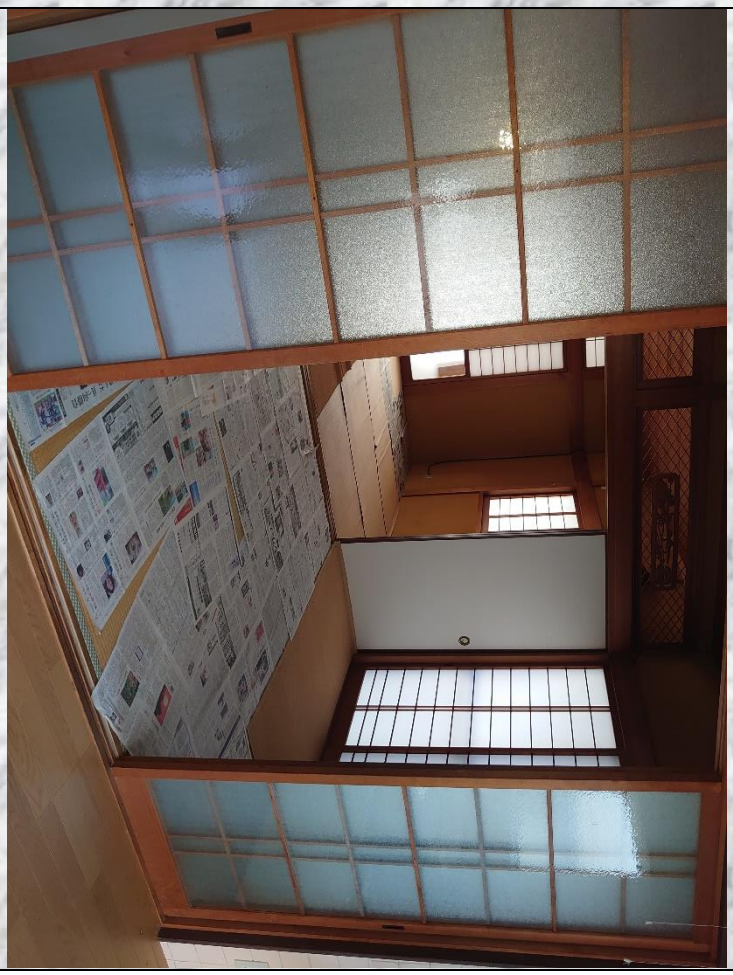

新地町貸家 A 写真①（1 階 DK12,1 階和 6 ・和 8）

「(有)松健問合せ先：0965-35-6788 ・ 090-8761-7379

担当：松村啓史）

新地町貸家Ａ 写真①（1 階浴室、暖房機能付浴室換気扇、洗面台、ウオシュレット付きトイレ）

「(有)松健問合せ先：0965-35-6788 ・ 090-8761-7379 担当：松村啓史）

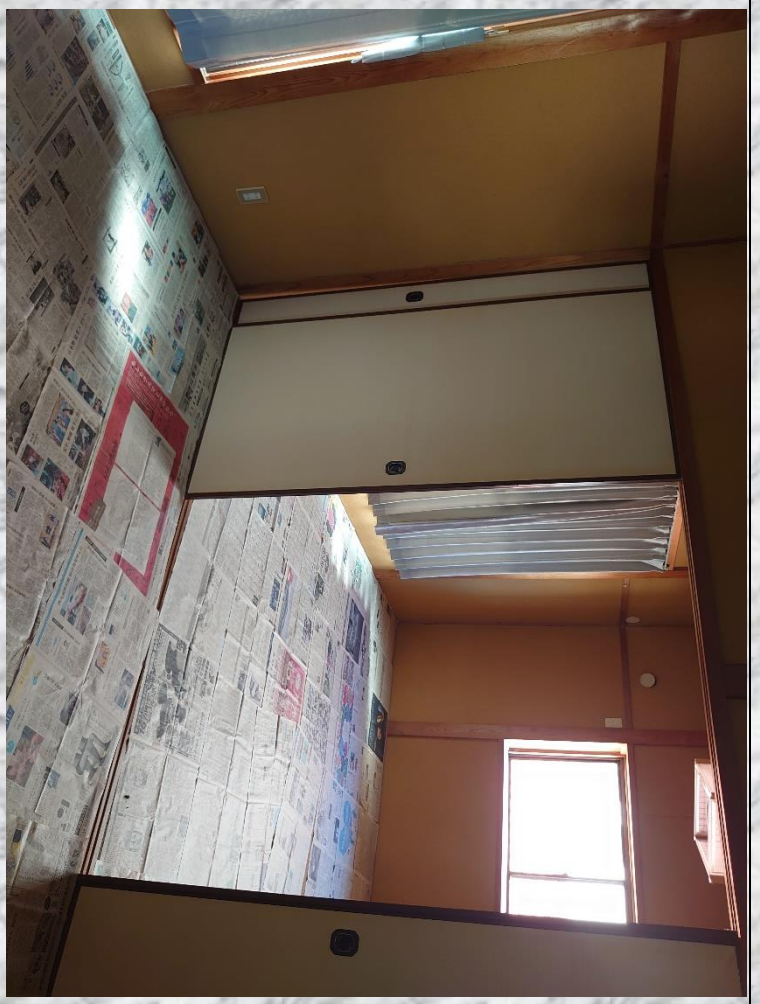

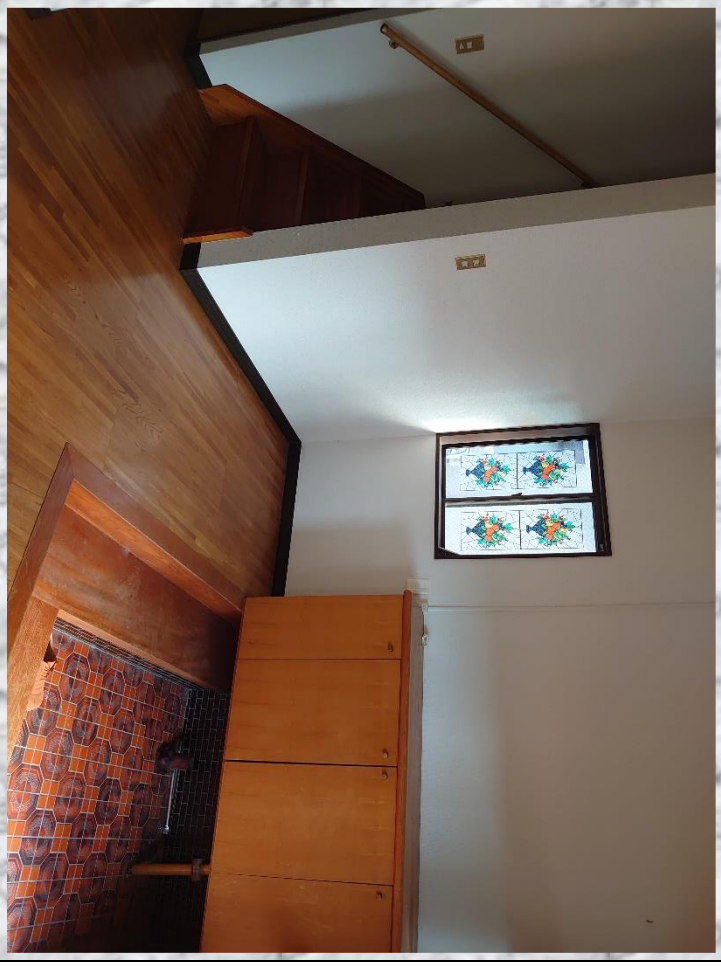

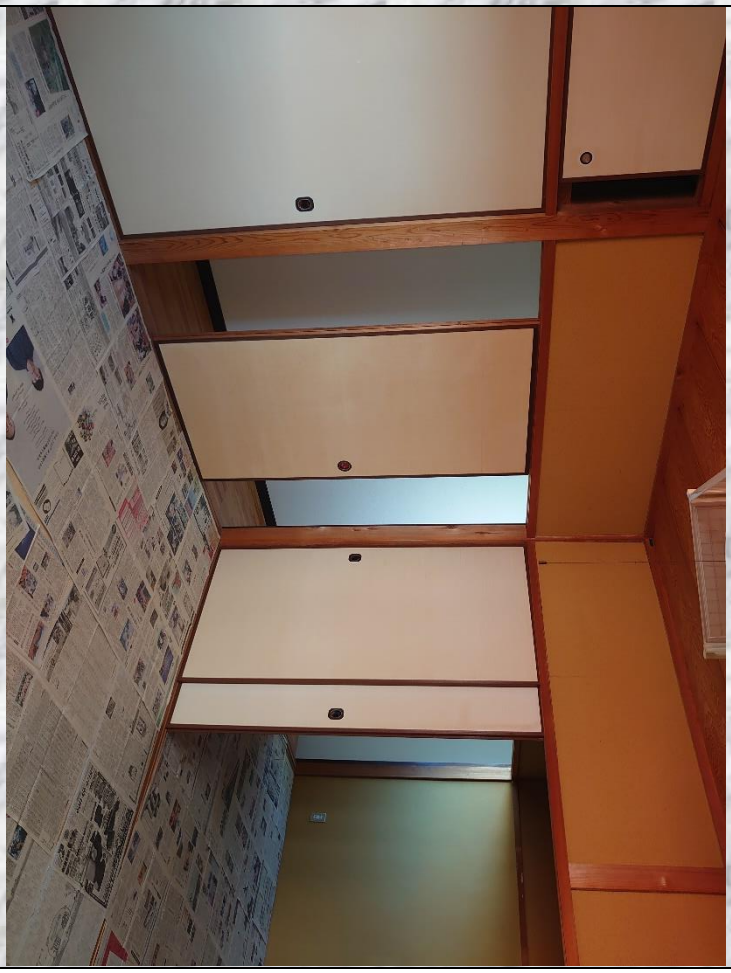

新地町貸家 A 写真①（1 階玄関、階段スロープ付き、2 階和 6,和 8）

「(有)松健問合せ先：0965-35-6788 ・090-8761-7379 担当：松村啓史）

←新地町貸家 A 案内図（エフマップ）①

←新地町貸家 A 案内図（エフマップ）②

「(有)松健問合せ先：0965-35-6788 ・ 090-8761-7379 担当：松村啓史）